

12 de Março

Tribunaonline

As profissões que estão em alta para os próximos anos

Área de tecnologia tende a oferecer os melhores salários



Gisélia Freitas e Flávia Rapozo dão dicas para Moisés Neres | Foto: Leone Iglesias/ AT

Embora os erros façam parte de qualquer trajetória de sucesso, aprender pelo exemplo pode ser um caminho menos doloroso. Não há uma fórmula para o sucesso na carreira, mas, sem dúvida, há estratégias para facilitar o processo. Para desvendar esse caminho, líderes de grandes empresas dão conselhos valiosos para jovens.

Acesse pelo link:

<https://tribunaonline.com.br/cidades/lideres-de-empresas-dao-conselhos-de-carreira-para-jovens-171204?home=espírito+santo>



Espírito Santo



12 de Março

tribunaonline

SOCIAL



POR **THAMA BOLDRINI**



Francis Ferrari, Giselle Alves, Gisélia Freitas e Lorraine Lameri em evento do Ibef-ES | Arthur Louzada / Divulgação

Acesse pelo link:

<https://tribunaonline.com.br/coluna/social/jose-antonio-martinuzzo-e-um-dos-nomes-da-expolife-171120?home=espírito+santo>



Espírito Santo



13 de Março

a TRIBUNA
VITÓRIA-ES FUNDADO EM 22/09/1938

MICROEMPREENDEDOR INDIVIDUAL

Ajuda para declaração do IR de 291 mil

Todos os MEIs precisam declarar pelo Simples Nacional, e há casos em que empreendedor tem de informar dados como pessoa física à Receita

Rodrigo Péret

A temporada de declaração do Imposto de Renda (IR) deste ano se inicia na próxima sexta-feira e vai até 31 de maio. E os 291.085 Microempresários Individuais (MEIs) ativos no Estado devem se atentar a alguns pontos destacados por especialistas.

A contadora e consultora tributária e de benefícios fiscais Emanuelli Cristini lembrou que todos os MEIs são obrigados a fazer a Declaração Anual do Simples Nacional (DASN-SIMEI). "Os que não tiveram faturamento precisam enviar declaração zerada. A falta de entrega implica em multa de R\$ 50", explica. O prazo para a entrega da DASN também é até o dia 31 de maio.

Ela também frisou que os MEIs devem ficar atentos ao limite de faturamento. Se tiver ultrapassado o limite de R\$ 81 mil, ele está sujeito a ir para outro regime de apuração que paga mais imposto. "Ele também não pode esquecer de informar se existe empregado e o salário. Outro ponto que o Estado vem fiscalizando é relacio-

nado ao valor de compra de mercadorias no CNPJ em valor significativamente maior que o declarado no faturamento, o que leva o Fisco a investigar/fiscalizar a situação".

O advogado tributarista Sandro Câmara explica que o MEI também poderá ser obrigado a declarar o Imposto de Renda de Pessoa Física (IRPF) em alguns casos, como quem recebeu rendimentos tributáveis acima de R\$ 28.559,70 ou teve rendimentos isentos, não tributáveis ou tributados na fonte que ultrapassaram R\$ 40 mil.

"Mas, mesmo não sendo obrigado, é vantajoso muitas vezes fazer mesmo assim, para a pessoa ter uma comprovação de renda, que às vezes vai ser importante para ela adquirir um financiamento junto a um banco", lembrou a doutora em contabilidade e economia e líder do comitê de Economia do Ibef-ES, Flávia Rapozo.

No caso do MEI que também tem emprego com carteira assinada, é preciso informar, na sua declaração anual de microempendedor (DASN-SIMEI) as duas fontes de rendimento, indicando cada fonte pagadora e a respectiva renda oriunda delas.

O consultor financeiro Leonardo Rodan acrescenta que quem é MEI deve ficar atento ao seu rendimento bruto anual e saber qual a sua faixa de isenção que será aplicada ao seu lucro líquido. "Esta faixa de isenção é definida conforme o tipo da sua atividade", explica.



Aju

Aprez Imposto (IRPF) crucial imóvel po explica o. Empresas mercantiliz. liárias (Se Ele exp imprecir aos credo ceira do s sua habilit obrigação cimento. Mante obrigaçê adequad e entende dores são

"Mas, mesmo não sendo obrigado, é vantajoso muitas vezes fazer mesmo assim, para a pessoa ter uma comprovação de renda, que às vezes vai ser importante para ela adquirir um financiamento junto a um banco", lembrou a doutora em contabilidade e economia e líder do comitê de Economia do Ibef-ES, Flávia Rapozo.

SAIBA MAIS

Como pessoa jurídica
> TODOS OS MEIS são obrigados a fazer a DASN-SIMEI (Declaração Anual do Simples Nacional), mesmo que a empresa não tenha faturamento no período, para cumprir seu papel como empresário.

Como pessoa física
> PORÉM, pode ser que ele precise fazer a declaração do Imposto de Renda de Pessoa Física para cumprir o papel como contribuinte.

O MEI NECESSITA DECLARAR COMO PESSOA FÍSICA SE:
> RECEBEU em rendimentos tributáveis acima de R\$ 28.559,70;
> TEVE RENDIMENTOS isentos, não tributáveis ou tributados na fonte que ultrapassaram R\$ 40 mil;
> REALIZOU OPERAÇÕES em bolsas de valores, de mercadorias ou de futuros, totalizando mais de R\$ 40 mil, ou teve ganhos líquidos tributáveis nessas operações;
> TEVE RECEITA bruta na atividade rural acima de R\$ 42.798,50, possuía, até o final de 2022, bens ou direitos



CÁLCULO de tributos: dedução
que somavam mais de R\$ 300.000.
> MUDDU-SE para o Brasil em 2023 e estava nessa condição em 31 de dezembro de 2023.

Desconto
> ANTES DE realizar a declaração, cada profissional também deve estar atento ao tipo de atividade exercida. Isso porque é preciso subtrair do valor total dos rendimentos a taxa de isenção do MEI, que varia de acordo com o segmento do empreendedor.

AS ALIQUOTAS DE DESCONTO
> 8% PARA COMÉRCIO, indústria, transporte de cargas e MEI Caminhoneiro;

> 16% PARCELOS;
> 32% PARCELOS

Exemplo
> UM MEI de serviço em 2023 de não tributável chegou

receita de R\$ 80.000 x 32% = 25.600.
> CASO ELE RETIRE da empresa mais do que R\$ 25.600, essa parte será tributável. Se o total da retirada for, por exemplo, de R\$ 60 mil, a quantia tributável será de R\$ 34.400.

> COMO esse total ultrapassa a faixa máxima de rendimentos estipulada pela Receita Federal (R\$ 28.559,70), o contribuinte acaba sendo obrigado a entregar a declaração.
> OUTRO PONTO importante é que o MEI também deve comprovar os gastos que teve com a própria empresa, como os custos com compra de mercadorias, serviços, água, luz, aluguel, entre outros.

documenta que muitos desses profissionais, apesar de terem um negócio próprio, não conseguem gerar renda suficiente para se sustentar. O Projeto de Lei 323/24 inserirá a regra na Lei do Seguro-Desemprego que prevê assistência temporária aos dispensados sem justa causa ou resgatados de trabalho forçado ou condição semelhante à de escravo. A legislação proposta permitirá acesso ao benefício para profissionais ligados a microempreendimentos que não tenham obtido lucro ou qualquer rendimento nos 24 meses anteriores. Jonas Donizette justificou a proposta citando uma decisão recente



DONIZETTE: sem renda suficiente

do Tribunal Regional Federal da 1ª Região que reconheceu o direito de um trabalhador sócio de empresa ao seguro-desemprego. "Esse trabalhador foi dispensado sem justa causa e não possuía renda própria suficiente para manter sua família. O TRF-1 concluiu que o fato de ser sócio de empresa não impedia o recebimento do benefício", explica o parlamentar.

Acesse pelo link:

<https://tribunaonline.com.br/coluna/social/jose-antonio-martinuzzo-e-um-dos-nomes-da-expolife-171120?home=espírito+santo>



13 de Março

tribunaonline

Ajuda para declaração do IR de 291 mil

Todos os MEIs precisam declarar pelo Simples Nacional, e há casos em que empreendedor tem de informar dados como pessoa física à Receita



Rodrigo Péret, do jornal A Tribuna

13



“Mas, mesmo não sendo obrigado, é vantajoso muitas vezes fazer mesmo assim, para a pessoa ter uma comprovação de renda, que às vezes vai ser importante para ela adquirir um financiamento junto a um banco”, lembrou a doutora em contabilidade e economia e líder do comitê de Economia do Ibef-ES, Flávia Rapozo.

Acesse pelo link:

<https://tribunaonline.com.br/economia/ajuda-para-declaracao-do-ir-de-291-mil-171533?home=espírito+santo>



Espírito Santo



13 de Março

ESBRASIL



Pix registra quase 42 milhões de transações em 2023

13 de março de 2024

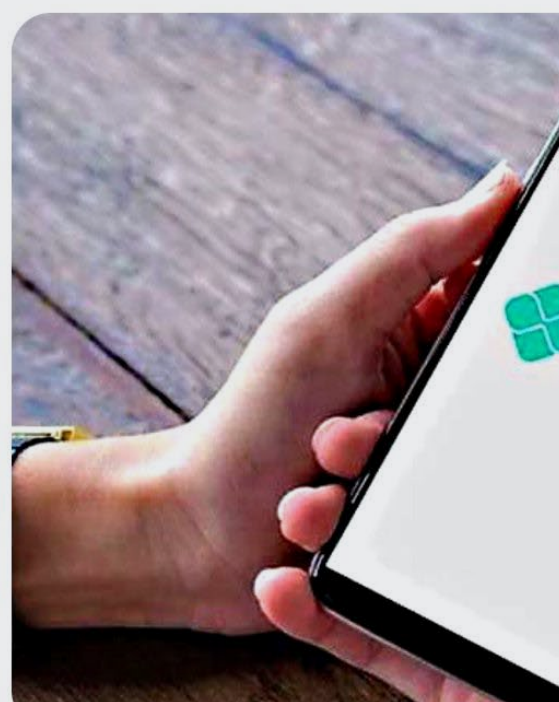

Marcel Lima, líder do comitê de Conteúdo do Instituto Brasileiro de Executivos de Finanças do Espírito Santo (Ibef-ES), lembra que assim que a fase de testes do Pix foi finalizada e o público em geral passou a utilizá-lo, havia um receio em relação à segurança da transação, mas isso parece ter ficado no passado. “A efetividade das operações mitigou grande parte da desconfiança. Apesar de ocorrências pontuais de instabilidade no final de 2023, o Pix seguiu sendo o meio de pagamento mais utilizado pelos brasileiros na hora de fazer compras presenciais. O Pix é indiscutivelmente um sucesso. A facilidade de uso e a agilidade das transações têm levado cada vez mais brasileiros à adesão dessa ferramenta”, falou.

Acesse pelo link:

<https://esbrasil.com.br/pix-registra-quase-42-milhoes-de-transacoes-em-2023/>



Espírito Santo



14 de Março

ESBRASIL



Bom ambiente de trabalho é fundamental para colaborador

14 de março de 2024

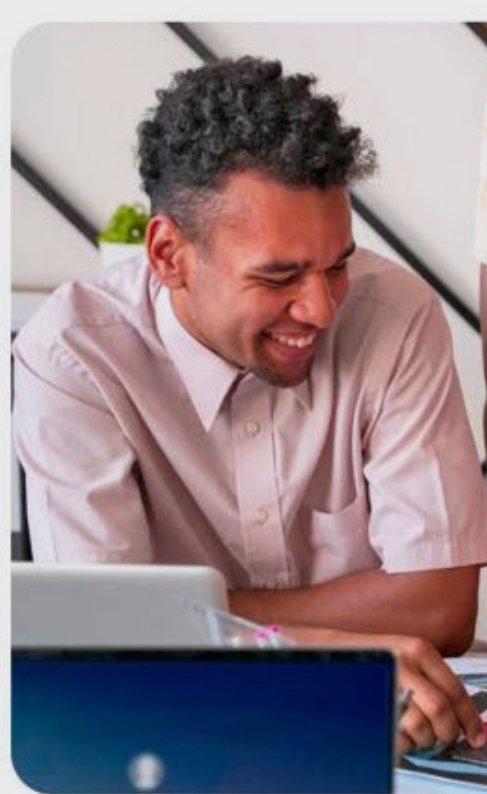

Para a psicóloga e diretora de Diversidade do Instituto Brasileiro de Executivos de Finanças do Espírito Santo (Ibef-ES), Gisélia Freitas, a busca por um bom ambiente passa por diversos fatores. “As características essenciais que não podem faltar em um bom ambiente de trabalho são comunicação eficaz e transparente, cultura de respeito e colaboração, liderança inspiradora e apoio constante, oportunidades de crescimento e desenvolvimento pessoal, ambiente físico seguro e confortável, valorização da diversidade e da equidade, e reconhecimento do trabalho e das contribuições de todos os colaboradores”, elencou.

Acesse pelo link:

<https://esbrasil.com.br/bom-ambiente-de-trabalho-e-fundamental-para-colaborador/>



14 de Março

Diretora do Ibef-ES destaca o que o mercado vê como desafio e como oportunidade



Acesse pelo link:

<https://www.folhavitoria.com.br/economia/noticia/03/2024/valores-ana-paula-franca-destaca-o-que-o-mercado-ve-de-desafios-e-oportunidades-no-es-veja-video>



17 de Março



Evento empresarial



José Carlos Buffon Junior e Alessandro Coutinho no Ibef On Board realizado em Vitória (Divulgação)

Acesse pelo link:

<https://eshoje.com.br/nodegravata/2024/03/jantar-marca-lancamento-de-festival-gastronomico/>



Espírito Santo

