

8 de Fevereiro

ESBRASIL



BNDES defende criação de LCD para a indústria

8 de fevereiro de 2024

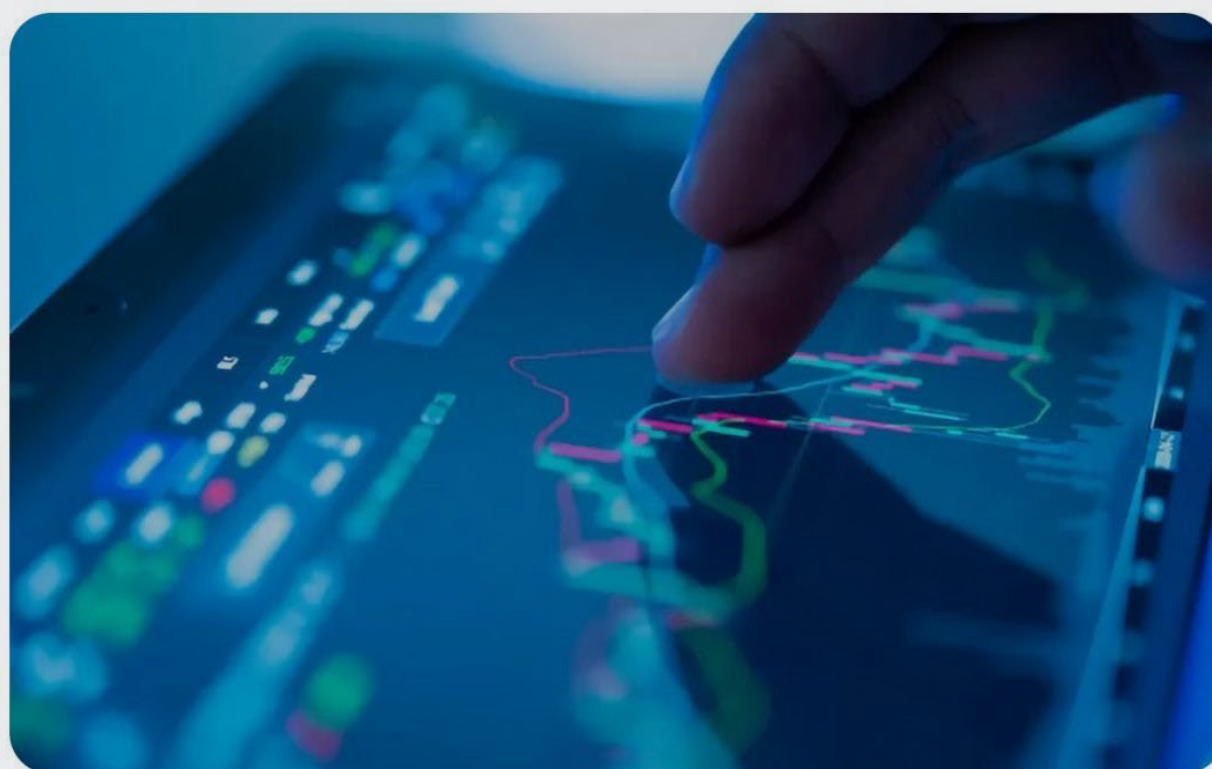

Para Gabriel Meira, líder de Relacionamento dos Comitês Qualificados de Conteúdo (CQCs) do Instituto Brasileiro de Executivos de Finanças do Espírito Santo (Ibef-ES) o acesso ao crédito, por meio dessas letras, deverá ser visto com desconfiança pelo mercado. “Você está tirando ali a liberdade de atuação das entidades privadas e tendo o governo diretamente pondo o dedo na economia. Ele vai emprestar a taxa que ele quiser, quando ele quiser e pra quem ele quiser. Isso nunca é positivo. É muito mais fácil você lutar por uma desburocratização, por um acesso mais fácil por parte das pessoas a outras instituições financeiras do que criar cada vez mais itens para o governo cada vez mais entrar dentro da economia”, analisou.

Acesse pelo link:

<https://esbrasil.com.br/bndes-defende-criacao-de-lcd-para-a-industria/>



Espírito Santo



14 de Fevereiro

ESBRASIL



Inadimplência cai no Estado pelo quarto mês seguido

14 de fevereiro de 2024



Para Marcel Lima, membro do Comitê de Finanças do Instituto Brasileiro de Executivos de Finanças do Espírito Santo (Ibef-ES), essa queda pode estar, inclusive, relacionada ao programa Desenrola Brasil, lançado em julho do ano passado pelo Governo Federal. “Na sua segunda fase, o programa promoveu o desconto de mais de R\$ 150 bilhões em dívidas ao valor de R\$ 25 bilhões, beneficiando mais 32 milhões de CPFs. Ao final de 2023, o Governo anunciou a prorrogação da chamada faixa 1 (para quem ganha até 2 salários-mínimos ou está registrado no Cadastro Único) até o final de março deste ano, o que deve continuar contribuindo para a redução dos inadimplentes não apenas no Espírito Santo, mas em todo o país”, lembrou.

Acesse pelo link:

<https://esbrasil.com.br/inadimplencia-cai-no-estado-pelo-quarto-mes-seguido/>



Espírito Santo



15 de Fevereiro

ESBRASIL



17,1 milhões de pessoas investiram em renda fixa em 2023

15 de fevereiro de 2024



Para Gabriel Meira, líder de Relacionamento dos Comitês Qualificados de Conteúdo (CQCs) do Ibef-ES, o mercado hoje oferece ao investidor um grande leque de opções e facilidades. Ele lembra que as corretas e bancos ao alcance de um clique revolucionaram o mercado financeiro, e hoje o brasileiro não está mais restrito aos grandes bancos. “Você volta 5, 6 anos atrás, e havia uma pirâmide de mais ou menos 98% do investimento do brasileiro que estava concentrado nos grandes bancos, e apenas 2% nas instituições independentes”, disse.

Acesse pelo link:

<https://esbrasil.com.br/171-milhoes-de-pessoas-investiram-em-renda-fixa-em-2023/>



15 de Fevereiro



Compreender a democracia vai além da forma de governo

Mesmo em meio a diversas crises, a democracia mantém as balizas de ser um governo do povo, pelo povo, para o povo (Abraham Lincoln)

**Artigo escrito por Teuller Pimenta Moraes, advogado, com foco na atuação na proteção do direito médico e no direito tributário, secretário do Comitê Especial de Tributação Empresarial do IBEF-ES, membro do Comitê Qualificado de Conteúdo de Empreendedorismo e Gestão do IBEF-ES e Diretor de Relacionamento do IBEF Academy.*

E disse Lula: “A Venezuela tem mais eleições do que o Brasil. O conceito de democracia é relativo para você e para mim.” E, assim, em poucos segundos, tornou-se relativo um conceito há milênios estudado e debatido por diversos pensadores e historiadores políticos.

Acesse pelo link:

<https://www.folhavitoria.com.br/economia/noticia/02/2024/ibef-compreender-a-democracia-vai-alem-da-forma-de-governo>



Espírito Santo



16 de Fevereiro

a TRIBUNA
VITÓRIA-ES FUNDADO EM 22/09/1938

Cai número de famílias com dívidas, diz pesquisa

Levantamento aponta que, pelo quarto mês seguido, há menos endividados no Estado. Especialistas falam sobre as dificuldades

Verônica Aguiar

O percentual de famílias no Espírito Santo inadimplentes ou com contas atrasadas diminuiu de 38,8% para 38,2%, de dezembro do ano passado para janeiro deste ano.

O número caiu pela quarta vez consecutiva, de acordo com Pesquisa de Endividamento e Inadimplência do Consumidor (PEIC). Ela foi realizada pela Federação do Comércio do Espírito Santo (Fecomércio-ES) com base nos dados coletados pela Confederação Nacional do Comércio de Bens, Serviços e Turismo (CNC), divulgada neste mês.

O índice teve impacto vinculado tanto ao 13º salário, quanto ao programa Desenrola, do governo federal, voltado para renegociação de dívidas, de acordo com o presidente do Conselho Regional de Contabilidade do ES (CRC-ES) Walterleno Noronha.

Antes do programa, os juros do cartão de crédito chegavam a 500%. Agora, com a limitação imposta, não pode passar de 100%. "Com 13º no mercado e menos juros, a tendência é de melhora nos números", destacou Noronha.

Segundo o membro do Comitê de Finanças do Instituto Brasileiro de Executivos de Finanças (Ibef-ES), Marcel Lima, o fácil acesso ao crédito rotativo no cartão provoca sérios problemas a muitas famílias, que se endividam a taxas elevadas e não conseguem quitar as dívidas.

"Felizmente, no final do ano passado, o governo federal limitou a 100% o juro anual nessa modalidade, o que permite menor endividamento das famílias, nessa que é a principal modalidade de crédito dos brasileiros", explicou.

OBRIGAÇÕES

Na análise da Equipe Connect Fecomércio-ES, apesar de manter-se em um patamar elevado em janeiro (38,2%), a queda reflete uma melhoria na capacidade das famílias de cumprir com suas obrigações financeiras. Os dados do estudo mostraram que o nível de endividamento das famílias foi constante no período: 89,8%.

A contadora, educadora financeira e especialista em Psicologia Econômica Daniele Dornelas destacou que endividamento não é investimento. Grande parcela é de consumo de futilidades. "É um número assustador", afirma. Ela destacou que no Brasil o endividamento é de 76,6%. "O Espírito Santo é menor e tem um endividamento maior".



MARCEL LIMA ressalta que o fácil acesso ao crédito rotativo no cartão provoca sérios problemas a muitas famílias

"Alto gasto para manter imagem"

As famílias com renda superior a 10 salários mínimos (equivalente a mais de R\$ 14.120) usaram mais o cartão de crédito, atingindo 89,5%, e o cheque especial, que registrou ampliação para 3,1%.

Além disso, houve diminuição do crédito consignado e do crédito pessoal nessa faixa de renda, de acordo com a pesquisa da Federação do Comércio do Espírito Santo (Fecomércio-ES).

A contadora, educadora financeira e especialista em Psicologia Econômica Daniele Dornelas explicou que não importa o quanto uma família ganha, mas como ela gasta os recursos. "Nunca vai ser sobre quantidade, sempre vai ser sobre a forma como a pessoa gasta ou investe esse dinheiro".

Daniele explicou que no Estado, muitos moradores "gastam mais do que ganham para sustentar um



DANIELE DORNELAS diz que muitos moradores do Estado gastam mais do que ganham para manter a imagem de bem-sucedido

estilo de vida e manter a imagem de bem-sucedido".

Ela detalhou que isso inclui carro caro, roupas de marca, bairro onde mora, restaurantes que frequenta, por exemplo. Também destacou as facilidades do dinheiro de plástico. "Você abre uma conta em um banco digital e ele já

libera o crédito. Tem pessoas com dez cartões de crédito", apontou.

Destacou ainda que todo esse padrão de vida é mostrado nas redes sociais. Enquanto o ideal para uma vida financeira saudável seria ter um padrão de vida abaixo da sua capacidade financeira, para poupar dinheiro.

Sites parceiros vão dar acesso ao Desenrola

O Ministério da Fazenda anunciou que a plataforma do programa Desenrola poderá ser acessada, em sua reta final, por meio de parceiros, sendo o primeiro deles a Serasa.

A plataforma passou a funcionar como um hub, o que significa que o

seu acesso pode ser feito não apenas pelo site do governo (gov.br), mas também por sites de parceiros, que podem ser bancos e financeiras.

A alternativa começou a ser oferecida na semana passada com a Serasa, permitindo que usuários "loga-

dos" no site da empresa de cadastro de crédito possam ser direcionados, sem necessidade de novo login. A intenção do ministério é estabelecer mais parcerias para, assim, facilitar e ampliar o alcance do Desenrola até 31 de março, no fim do programa.

SAIBA MAIS

Gastos

ESPECIALISTAS explicam que para sair do vermelho é preciso gastar menos do que se ganha. Há profissionais no mercado que ensinam seus clientes a cuidarem do próprio dinheiro por meio de mudanças de comportamento.

UM DOS GRANDES problemas identificados é que os consumidores querem levar um padrão de vida acima daquele pelo qual podem pagar.

Pesquisa

A PESQUISA de Endividamento e Inadimplência do Consumidor (PEIC) apontou que o percentual de famílias no Espírito Santo com contas atrasadas ou inadimplentes diminuiu de 38,8% para 38,2%, de dezembro do ano passado para janeiro deste ano. O número caiu pela quarta vez consecutiva.

ELA FOI REALIZADA pela Federação do Comércio do Espírito Santo (Fecomércio-ES) com base nos dados coletados pela Confederação Nacional do Comércio de Bens, Serviços e Turismo (CNC) e divulgada neste mês.

Resultados

Inadimplência

EM JANEIRO, a inadimplência caiu pelo quarto mês consecutivo, atingindo 38,2% das famílias capixabas. Contudo, comparando com o mesmo período do ano passado, houve um aumento de 1,7 ponto percentual.

Endividamento

O NÍVEL DE ENDEVIDAMENTO das famílias permaneceu constante nos últimos três meses, registrando 89,8%. No entanto, nota-se um aumento de 0,4 ponto percentual em comparação com janeiro do ano passado.

Inadimplência

ENTRE AS FAMÍLIAS que enfrentarão dificuldades para quitar as dívidas em atraso no próximo mês, houve estabilidade em comparação com dezembro, mantendo-se em 21,3%. Em contrapartida, há aumento de 1,9 ponto percentual em relação ao mesmo período do ano passado.

Contribuições

ESPECIALISTAS apontam que o décimo terceiro e o Desenrola contribuíram para melhora dos números em janeiro, comparado aos meses anteriores. Mas ressaltam que é preciso cautela, pois os números após o Carnaval podem ser outros.

Fonte: Fecomércio-ES e especialistas citados na reportagem.

Estudo para atualizar regras dos Correios

O Ministério das Comunicações criou um grupo de trabalho para "aprimorar o marco regulatório postal", que incide apenas sobre os Correios, afirmou a pasta, citando que as regras atuais, criadas em 1978, estão defasadas.

"Atualmente há uma demanda crescente para o serviço de entrega de encomendas de comércio virtual, o que não era uma atribuição tão relevante há cerca de cinco décadas", afirmou o ministério.

Acesse pelo link:

<https://c.valuescomunicacao.com.br/imgs/2024/2/16/537389030936329793.jpg>



17 de Fevereiro

FOLHA VITÓRIA



ANDREA PENA
Coluna Social

FEV 2024
17

A diretoria do Ibef Social vai entregar neste sábado (17) material escolar arrecadado em evento promovido entre o Ibef Social e o ibef Academy. A instituição que será beneficiada será o projeto AMUD.

Acesse pelo link:
<https://www.folhavitoria.com.br/social/andreapena/2024/02/17>



18 de Fevereiro

 **FOLHA VITÓRIA**



COLUNA SOCIAL

Helio Dórea

Com Helia Dórea

A diretoria do Ibef Social entregou ontem mais de 300 itens de material escolar arrecadados em evento promovido com a parceria do Ibef Academy. A instituição beneficiada foi o projeto AMUD,

Acesse pelo link:

<https://www.folhavitoria.com.br/social/helio-dorea/2024/02/18>



Espírito Santo

